

Pandemické dopady na cestovní ruch v ČR

Natali Suchá HT3.A

19.4.2020

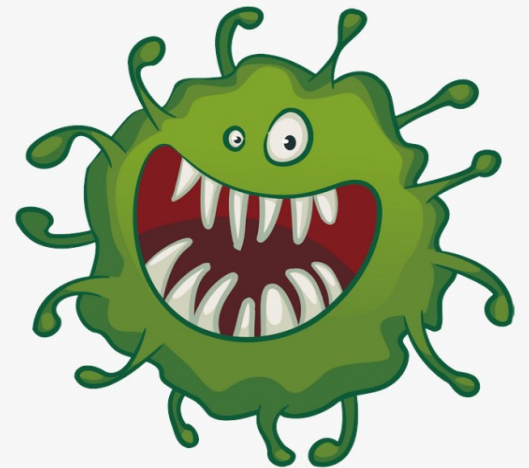

Restriktivní opatření na cestovní ruch v ČR v době pandemie 2020

Zavedené restrikce na obranu před nemocí COVID – 19 v ČR

- Zákaz volného pohybu osob – nouzový stav od 12. 3.
- Uzavření hranic ČR od 13. 3. a zákaz vycestování mimo území ČR od 16. 3.
- Zákaz prodeje ubytovacích služeb od 16. 3.
- Uzavření restaurací a jiných stravovacích zařízení od 14. 3.



Dopad restrikcí:

- Ubytovací služby – **uzavřeny**
- Stravovací služby – restaurace **uzavřeny**, **řešení** – restaurace se snaží omezeně fungovat, jídlo s sebou, výdejová okénka, rozvoz jídel
- Cestovní Kanceláře - musí **vracet peníze** svým zákazníkům nebo **vydávají vouchery**, **ruší zájezdy**, dlouhodobá ztráta i pro CK zaměřené na zahraniční klienty
- Rekreační, kulturní, sportovní a ostatní zábavní služby – **přerušena činnost**
- **Uzavřené** památky, zámky
- **Útlum** služeb navazujících na cestovní ruch – Letecká doprava, osobní lodní doprava, vlaková a autobusová doprava, průvodcovství, tlumočnictví, reklamní služby ...

Výhled na léto v ČR

- Kvůli velkým ztrátám se hodně provozů **zavírá**, protože už situaci **nezvládají existenčně**, někteří zaměstnavatelé musí svoje zaměstnance **propustit**, nebo jim platit pouze **část ze mzdy**
- Většina podniků potřebuje **pomoc od státu**

Výhled na léto:

- **Otevření** restaurací od 25. 5. venkovní prostory, vnitřní prostory od 8. 6.
- **Otevření** hotelů od 8. 6. , postupně umožnění svateb nad 10 lidí
- **Otevření** muzei, galerii, zoo od 25. 5. , otevření hradů a zámků od 8.6.
- Kulturní společenské akce od 8. 6.
- **Uzavření** hranic patrně potrvá

PROTO

- **Se lidé chystají na dovolenou v České republice, bude podporovat i stát, spolu se zaměstnavateli by měli vydávat rekreační poukazy na dovolenou v ČR**
- **jedná se i o možnosti strávit letošní dovolenou na Slovensku, případně u moře v Chorvatsku**



Karlův most v době pandemie



Dopady na gastronomii a hotelnictví v době pandemie v ČR ?

Situace ke dni 8. 4. 2020:

- - zavřeno 75 % restaurací, zbývající fungují v nouzovém režimu prodej přes ulici.
- - zavřeno 95 % hotelů a ostatních ubytovacích a lázeňských zařízení
- - zavřeno 100 % cestovních kanceláří a cestovních agentur

Dle dat platných k 23. 4. 2020

- - Venkovní prostory restaurací budou otevřené od 11. 5. a vnitřní prostory od 25. 5.
- - Hotely stejně jako penziony obnoví provoz od 25.5.2020
- - Vše za dodržování hygienických norem, které vláda určí.

Celkový předpokládaný propad tržeb v roce 2020 CR v ČR ve srovnání s rokem 2019:

Spotřeba cestovního ruchu: **propad o 142mld Kč**, v r.2019: 300mld ...v r.2020: 158mld.Kč.

Z toho: Ubytovací služby: **propad o 44% tj. o 24,7 mld.Kč** - v r.2019: 56 mld.Kč.....v r.2020: 31,3mld.Kč

Stravovací služby: **propad o 42% tj. o 23,5 mld.Kč** - v r.2019: 56 mld.Kč.....v r.2020: 32,5mld.Kč

Počet pracovních míst: **propad o 79 tisíc FTE** (osoby přepočtené na plný roční úvazek)

- v r.2019: 238 tis.FTE.....v r.2020: 159 tis.FTE

Mzdové náklady včetně odvodů na cca 240 tisíc zaměstnanců: **10 mld.Kč/měsíc**

Objem práce: **propad o 173 tisíc FTE** - v r.2019: 370 tis.FTE.....v r.2020: 198 tis.FTE

Řešení krize

- **Výhled na období po ukončení restrikcí:**
- Zpočátku snížená úroveň poptávky, v průběhu léta zvýšení poptávky i v souvislosti s podpůrnými opatřeními státu a omezené možnosti cestovat do zahraničí.
- Cca 3-5% subjektů ukončí činnost, případně dojde ke změně vlastnictví, cca 80 tisíc lidí přijde o práci do května 2020.
- Ceny v porovnání s rokem 2019 nižší (bude chybět zahraniční klientela)



Záchranný plán CR ČR COVID 2020 - návrh (socr.cz, ahrcr.cz)

- 1. Chránit pracovní místa** – kompenzace mezd zaměstnanců a výpadku příjmů OSVČ ,
Program antivirus , podpora Kurzarbeit
- 2. Podpořit rozjezd oboru po ukončení restrikcí** – posílení likvidity, státem dotované poukázky pro CR v ČR, příspěvek zaměstnavatele na dovolenou v ČR, možnost daňového odečtu, rušení poplatků a sankcí za neodběr EE a ZP, snížení sazby DPH, odpuštění daně z příjmů za rok 2020, odklad plateb- např. nájemného, půjčky , marketingová podpora

Dopady na leteckou dopravu v době pandemie koronavirem

Letecká doprava zažívá celosvětově největší krizi ve své historii

- Počet letů se od začátku roku propadl o 80%, Evropské aerolinie neprovozují v době pandemie až 95% flotily.
- Provoz osobních leteckých linek téměř zastaven. Realizují se: nákladní lety, repatriační lety a technické přelety.
- Aerolinky provozující osobní leteckou přepravu by kvůli epidemii mohly přijít o 63 miliard až 113 miliard dolarů (1,4 bilionu až 2,6 bilionu korun) -dle odhadu Mezinárodního sdružení pro leteckou dopravu (IATA).
- Aerolinie bez příjmů z letenek, vracejí peníze za neuskutečněné lety, mají ale stále fixní náklady - leasingy letadel, mzdové náklady, letištní poplatky, výcvik pilotů

Dopady: masové propouštění zaměstnanců, ukončení činnosti některých leteckých společností, změna vlastnictví, případně kapitálový vstup státu

- Snížení ceny ropy – pomůže snížit náklady aeroliniím

Pozitiva na přírodu:

- snížení uhlíkové stopy , menší produkce skleníkových plynů, čistší vzduch
- Letecká doprava při normálním provozu produkuje 2-3% emisí , musí platit enviromentální daň
- Snaha některých leteckých společností dosáhnout absolutní uhlíkové neutrality – investují do prostředků, které mohou emise z atmosféry odstraňovat- obnovitelná energie, výsadba stromů....

